"МУВОФИҚА КАРДА ШУДААСТ"
Бо Қарори Раёсати
ҶСП "Спитамен Бонк"
«05» 01 с. 2026, №
Самандарзода Н.

СОХТОРИ ТАШКИЛИИ ҶСП «СПИТАМЕН БОНК»

"ТАСДИҚ КАРДА ШУДААСТ"
Бо Қарори Шӯрои нозирони
ҶСП "Спитамен Бонк"
«05» 01 с. 2026, № 04/2-4
Раҳмонов Б.

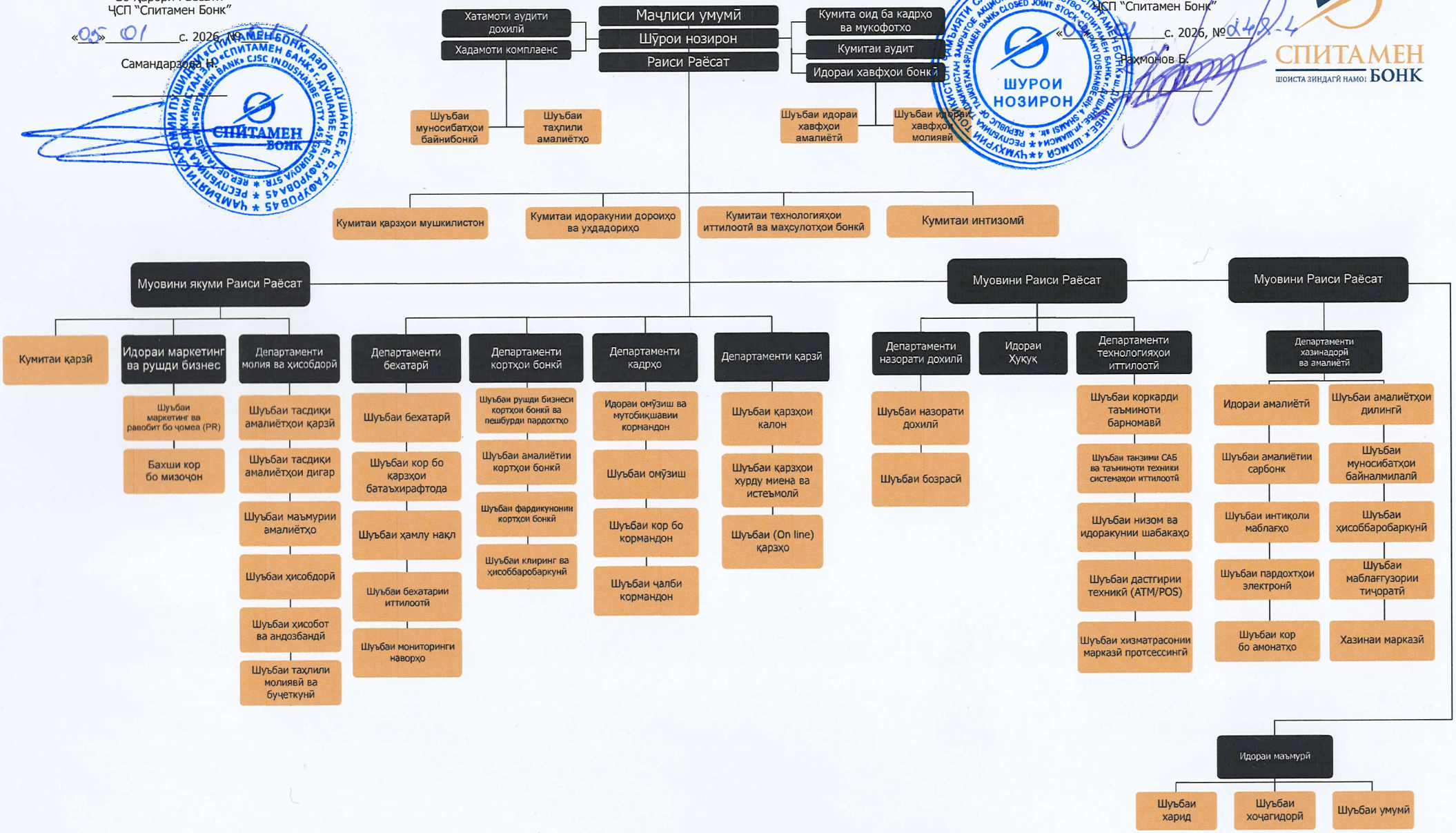

"МУВОФИҚ КАРДА ШУДААСТ"
Бо Қарори Раёсати
ҶСП "Спитамен Бонк"
«05» 01 с. 2026, №
Самандарзода Ш.

СОХТОРИ ТАШКИЛИИ ҶСП «СПИТАМЕН БОНК»

"ТАСДИҚ КАРДА ШУДААСТ"
Бо Қарори Шӯрои нозирони
ҶСП "Спитамен Бонк"
«07» 04 с. 2026, №
Рахмонов Б.

СПИТАМЕН БОНК
ШОИСТА ЗИНДАГӢ НАМО!

- Раиси Раёсат
  - Менеҷери минтақавӣ (Суғд)
    - ф. К. Хуҷандӣ 189/а
      - МХБ Спитамен ш.Навкат
      - МХБ Ҷ. Расулов ҷ. Ғулакандоз
      - МХБ Б. Ғафуров к.Ленин 9
      - МХБ ш. Бустон
      - МХБ к. Хуҷанди 49/а
      - МХБ Мастчоҳ, к.И.Сомонӣ 13
      - МХБ Мастчоҳ, к.И.Сомонӣ 56
      - МХБ к. Р. Ҳоҷиев
      - МХБ н.Ҷ. Расулов к.У.Алиназаров
      - МХБ н. Ашт, шаҳраки Шайдон
      - МХБ Панҷшанбе
    - ф. Панҷакент к.Рӯдакӣ 365
      - МХБ Рӯдакӣ 177
      - МХБ Саразм
      - МХБ Л.Шералӣ
    - ф. Истаравшан к.И.Сомонӣ
      - МХБ к.А.Умаров
      - МХБ Деваштич, к.И.Сомонӣ, 15
      - МХБ ш.Истаравшан
      - МХБ Зафаробод
    - ф. Исфара к. Марказӣ, 17
      - МХБ к. А.Ҷомӣ
    - ф. Конибодом к.Б.Мансуров 22 а
      - МХБ к.Манонов, 65
  - Менеҷери минтақавӣ (Хатлон)
    - ф.н.Ёвон к. А.Ҷомӣ б/р
      - МХБ к. Рачабов
      - МХБ к.Меҳвар 38
    - ф. н.Восеъ, ш.Ҳулбук, к.С.Кабир б/р
      - МХБ Восеъ к.С.Кабир 22
    - ф. н. Данғара к.Зебунисо, 1
      - МХБ к.Таҳоев 26/7
      - МХБ к. Киров б/р
    - ф.ш.Кулоб к.Х. Назаров
      - МХБ к.Х. Назаров 11
    - ф.ш.Бохтар, к.Борбад, 6
      - МХБ к. Ҳоҷи Шариф
      - МХБ к.Г.Норинов
      - МХБ к.Мирзоқодиров
      - МХБ к.Айнӣ, 51А
      - МХБ А.Ҷомӣ к.И.Сомонӣ, 6
      - МХБ Вахш к.И.Сомонӣ
      - МХБ н. А.Ҷомӣ ҷ/д Иттифоқ
    - ф. Шаҳритус к.И.Сомонӣ, 40
      - МХБ Шаҳритус к.И.Сомонӣ 24
      - МХБ Қ.Бодиён к.И.Сомонӣ 256
      - МХБ Қ.Бодиён к.И.Сомонӣ 210
      - МХБ Шаҳритус к.И.Сомонӣ
    - ф.н.Фархор к.И.Сомонӣ, 22
      - МХБ Ҳамадонӣ к.И.Сомонӣ б/р
    - ф. Ҷайҳун к.Берунӣ, 24
      - МХБ н.Панҷ к.А.Лоҳутӣ
      - МХБ н.Панҷ, к.50 солагӣ
    - ф.Ҷ.Балхӣ к.Айнӣ, 14/2
      - МХБ к.К.Маркс
      - МХБ н.Дустӣ, к.Рудакӣ
      - МХБ н.Дустӣ, ҷ. Нури Вахш
  - Менеҷери минтақавӣ (ш. Душанбе)
    - ф. х. Рудакӣ, 70 (Цум)
    - ф.Товус к. Ҳ.Шерозӣ,7
      - МХБ Товус к. Ҳ.Шерозӣ,7
    - ф. И. Сомонӣ 3/2 (Баракат)
      - МХБ Воданасос к. Гагарин, 26
      - МХБ х.Рудакӣ, 30 (Опера балет)
    - ф.к.С. Айнӣ, 34 (Садбарг)
      - МХБ к.Айнӣ, 269/2 (9-км)
      - МХБ к.Айнӣ, 83 (7-км)
    - ф.к.Н.Махсум, 72/1 (Гулдаста)
      - МХБ к.Ҷ.Расулов, 3 (Фаровон)
      - МХБ д.Зафар (Зарафшон)
    - ф.к.Н.Қарабоев 118 (Саховат)
      - МХБ Н.Қарабоев, 4 (Гулистон)
      - МХБ к.М.Ҳосимов (Корвон)
    - ф. к.Ю.Вафо 2-2/1 (Мардон)
      - МХБ Гипрозем д.Сомон 100
      - МХБ к.Дилкушо (Ҷал-Ҷам)
  - Менеҷери минтақавӣ (ШНТМ ва ВМКБ)
    - ф. ш. Ҳисор к. Аловиддинов У.А
      - МХБ Юсупов 14
      - МХБ к. М. Турсунзода
    - ф. ш. Турсунзода к.С. Айнӣ, 130
      - МХБ к.П.Тоҷиев, 14
      - МХБ Турсунзода
    - ф. н.Шаҳринав к. Сомонӣ, 12
      - МХБ н.Шаҳринав А. Ҳасанов
    - ф. ш.Ваҳдат к. Сомониён, 16
      - МХБ к. Фирдавсӣ
      - МХБ к. Рӯдакӣ, 164
      - МХБ к. Н.Розиқ
      - МХБ ш.Норак Рудакӣ,7А
      - МХБ н.Файзобод, к. И. Сомонӣ
      - МХБ ш. Ғарм, к. И.Сомонӣ, 46
    - ф. ш.Хоруғ
      - МХБ Ишкошим
      - МХБ Дарвоз